

AYUNTAMIENTO DE BOÑAR



Junta de
Castilla y León

PRC - LE 58

CAMINO TRADICIONAL DE ADRADOS A VOZMEDIANO


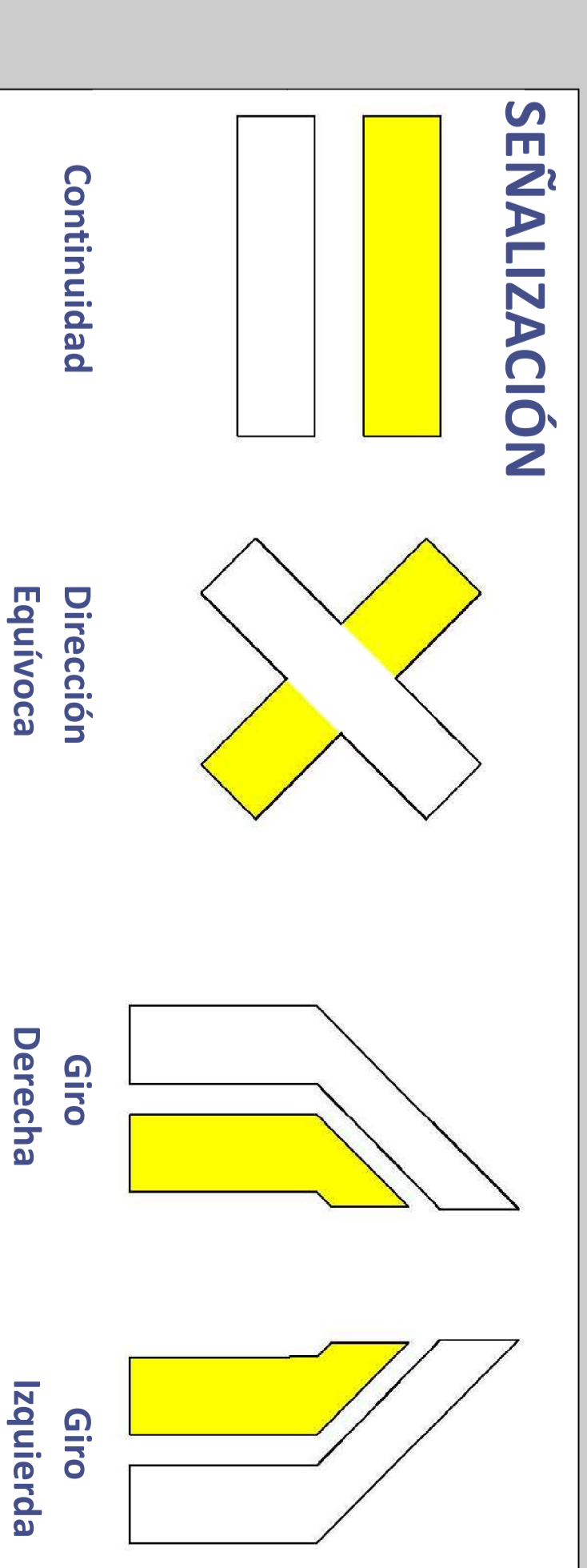

TIPO DE RECORRIDO: Circular. **DESNIVEL:** 350 m.
PUNTO DE PARTIDA: Adrados. **TIPO DE CAMINO:** Pista forestal.
PUNTO DE LLEGADA: Adrados. **USO RECOMENDADO:** Peatonal y cicloturista.
LONGITUD: 11,8 Km. **DIFICULTAD:** Media.
DURACIÓN APROXIMADA: 5 h .30 min. **ÉPOCA RECOMENDADA:** Todo el año, excepto con nieve.

SÍNTESIS DEL RECORRIDO:

Partiendo de Adrados, cruzaremos el pueblo por su calle principal sin desviarnos en ningún momento hasta llegar al primer cruce de caminos, lugar donde tomaremos el camino de la derecha que nos irá conduciendo por un fondo de valle. Donde, entre linderos de piedra Hayas, Robles y Majuelos iremos ganando altura hasta llegar al collado de Santa María, divisor del Camino Tradicional de Adrados a Vozmediano.

Desde este punto podremos contemplar el valle de pequeñas fincas de cultivo caídas ya en desuso por el descenso de la cabaña ganadera. En dicho lugar se pueden contemplar a media ladera unas peculiares construcciones de piedra con forma de pequeños chozos que sirven en la actualidad para resguardarse del viento y la lluvia a los pastores. Una vez iniciado el descenso por el tendido camino encontraremos el pueblo de Vozmediano, siendo la iglesia de San Pedro la encargada de recibirnos.

siguiendo la ruta cruzaremos el estrecho puente que nos conduce al centro del pueblo y girando en esté a la izquierda tendremos que proseguir hacia la salida del pueblo, para comenzar la ascensión por el angosto camino que parte del primer cruce a la izquierda y en el cual, escoltados desde el inicio por Robles y Piornos llegaremos a una importante masa de Pino Silvestre, también llamado Pino de Lillo, que forma parte del espacio protegido de los montes de Pardomino.

Bien entrados en el pinar y tomando la izquierda en el cruce que denota una subida más pronunciada del recorrido, alcanzamos el punto de mayor altitud de toda la ruta: El Collado del Arvejal, también llamado el Collado de Sillares,lugar de nacimiento del arroyo que lleva su mismo nombre y desde el que tendremos una incomparable vista de la Cordillera Cantábrica.

Continuando por la pista se inicia un leve y continuo descenso en el que encontraremos de nuevo el pinar bien formado de Pino Silvestre que alternándose en las zonas más profundas del valle con Robles, Abedules e incluso Hayas nos irán conduciendo suavemente hasta el cruce tomado al inicio de la ruta y por ello hasta Adrados.

OBSERVACIONES

Tatándose de una senda que discurre cercana a un paraje protegido, se recomienda no salirse del itinerario señalizado para el recorrido.

Es aconsejable llevar ropa de abrigo, calzado apropiado, agua y comida además de protector solar.



VISTAS DESDE EL COLLADO DE SILLARES

